



Správne poplatky zaplatené

* na pozemku registra KN C p.č.1562/1, 1570/3, 1570/5, 1571/1, 1571/2, 1572, 2074/1 a registra KN E č.2796/4.

Geometrický plán je podkladom na právne úkony, keď údaje doterajšieho stavu výkazu výmer sú zhodné s údajmi platných výpisov z katastra nehnuteľností

Vyhoviteľ GEOTOP Košice s.r.o Južná trieda 82 040 17 Košice geotop@geotopke.sk IČO: 36590711	Kraj <i>Košický</i>	Okres <i>Košice – okolie</i>	Obec <i>Moldava nad Bodvou</i>		
	Kat. územie <i>Moldava nad Bodvou</i>	Číslo plánu <i>126/2024</i>	Mapový list č. <i>XIX-16-8</i>		
GEOMETRICKÝ PLÁN		<i>na vyznačenie vecného bremena a ochranného pásma, na priznanie práva uloženia, užívania a údržby inžinierskej siete vo vyznačenom rozsahu *</i>			
Vyhoviteľ	Autorizačne overil		Úradne overil Meno: Ing. Silvia SZALAYOVÁ		
Dňa: <i>24.9.2024</i>	Meno: <i>D.Mihalovitsová</i>	Dňa: <i>24.9.2024</i>	Meno: <i>Ing. Milan Kavulič</i>	Dňa: <i>- 7 -10- 2024</i>	Číslo: <i>G1-314/2024</i>
Nové hranice boli v prírode označené inžinierskou sieťou, neboli stabilizované	Náležitosti podľa prílohy 10 vyhlásenia o zriaďovaní a prevádzke predpisom		Úradne overené podľa § 9 zákona NR SR č. 215/1995 Z.z. o geodézii a kartografii		
Záznam podrobného merania (meračský náčrt) č. <i>1973</i>	Pečiatka a podpis		Pečiatka a podpis		
Súradnice bodov označených číslami a ostatné meračské údaje sú uložené vo všeobecnej dokumentácii	Pečiatka a podpis		Pečiatka a podpis		

Doterajší stav					Zmeny					Nový stav							
Číslo					Výmera		Druh pozemku	Diel číslo	k parcele číslo	m ²	od parcely číslo	m ²	Číslo parcely	Výmera		Druh pozemku	Vlastník, (iná opráv. osoba) adresa, (sídlo)
pkzn. vložky	listu vlastn.	parcely			ha	m ²								ha	m ²		
PK	LV	PK	KN-E	KN-C									ha	m ²	kód		
	644			1570/5		45						1570/5		45	záhrada 4	detto	
	1526			1571/1		543						1571/1		543	zast.pl. 18	detto	
	644			1571/2		22						1571/2		22	zast.pl. 18	detto	
	1526			1572		1873						1572		1873	zast.pl. 18	detto	
				2048/1		7577						2048/1		7577	zast.pl. 22	detto	
	2272			2074/1		2498						2074/1		2498	zast.pl. 22	detto	
Spolu:					1	5971							1	5971			
<p>Legenda: kód spôsobu využívania</p> <p>4 Pozemok prevažne v zastavanom území obce alebo v záhradkárskej osade, na ktorom sa pestuje zelenina, ovocie...</p> <p>7 Pozemok lúky a pasienku trvalo porastený trávami alebo pozemok dočasne nevyužívaný pre trvalý trávny porast</p> <p>18 Pozemok, na ktorom je dvor</p> <p>22 Pozemok, na ktorom je postavená inžinierska stavba – cestná, miestna a účelová komunikácia, lesná cesta, poľná cesta, ...</p> <p>Poznámka : 1.) Zriaďuje sa vecné bremeno na priznanie práva uloženia, užívania a údržby inžinierskej siete (vodovodné a kanalizačné potrubie) a ochranného pásma na pozemkoch registra KN C č.1562/1, 1570/3, 1570/5, 1571/1, 1571/2, 1572, 2074/1 a parcely registra KN E č.2796/4 vo vyznačenom rozsahu dielov č.1-8 v prospech VVS a.s.Kolomesného 51, Košice</p> <p>2.) Dĺžka kanalizačného potrubia je 123,65m.</p> <p>3.) Dĺžka vodovodného potrubia je 149,35m.</p>																	

11
1573/9

11
1573/1

11
1573/8

-25.02-

-2.18-0.92-

-45.43-

Q
1570/3

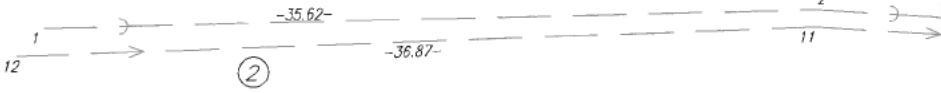

-9.49-

-73.05-

Q
1570/4

Q
1570/2

Q
1577/7

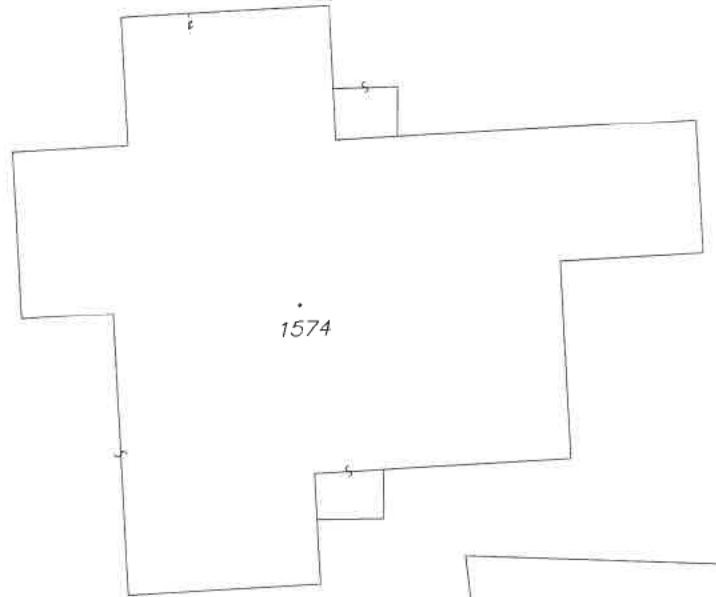

1574

1577/5

Q
1577/2

2048/2

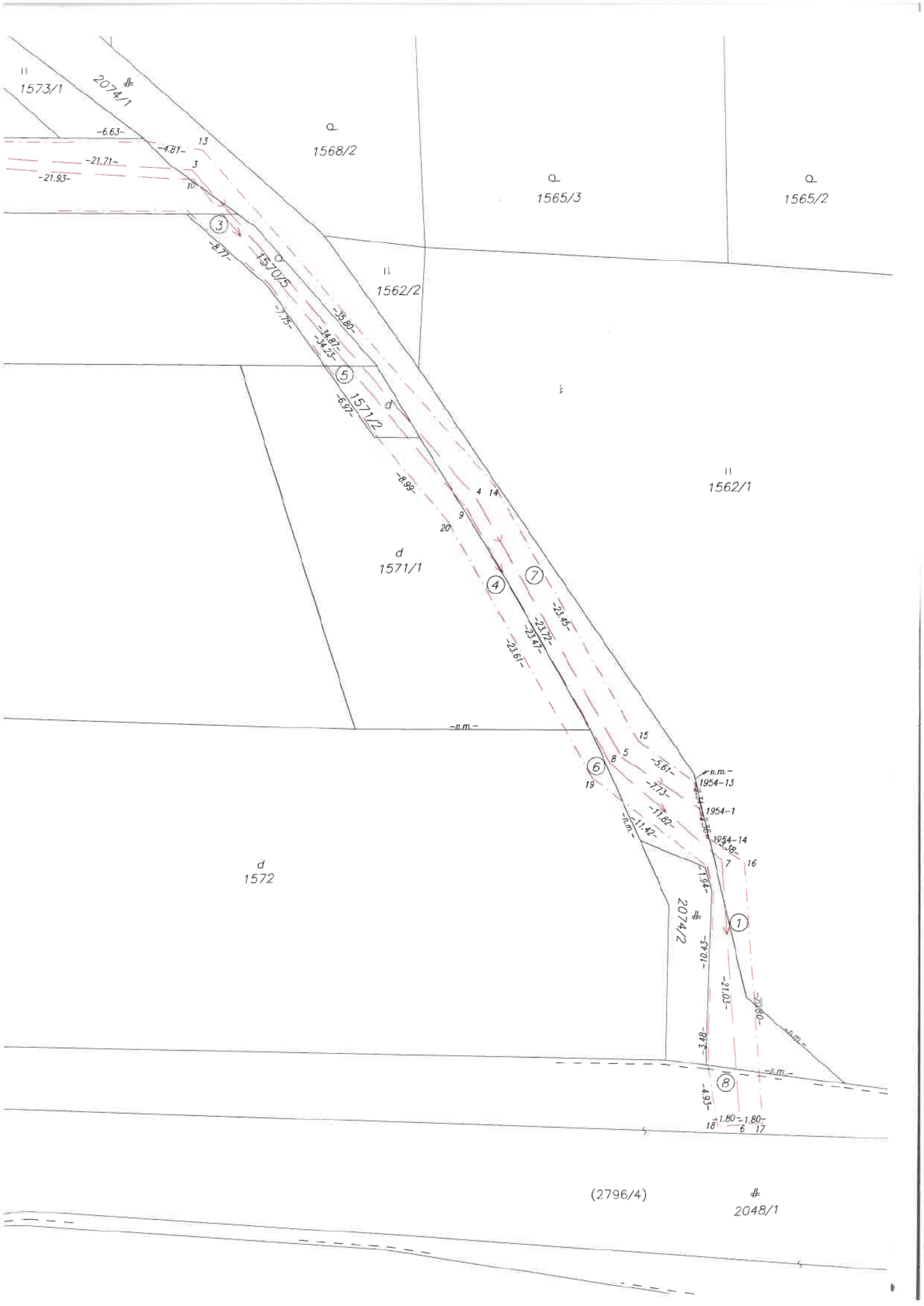

II 1573/1
2074/1

Q 1568/2

Q 1565/3

Q 1565/2

II 1562/2

II 1562/1

d 1571/1

d 1572

2074/2

2048/1

(2796/4)

-6.63-
-4.81-
-21.71-
-21.93-

13
3
10
3

1570/5
-7.75-

-35.80-
-34.87-
-34.23-

5
-6.97-

4 14
9
20

4
7

-8.99-
-23.61-
-23.72-
-23.47-

6
8
5
19

n.m.-
1954-13
1954-1

1954-14
-3.35-
7
16

-1.94-
-4.01-

-21.03-
-8.78-

8
-4.93-

18
-1.80-
-1.80-
6
17

-0.80-
-1.80-

-1.80-