



Správne poplatky zaplatené

Geometrický plán je podkladom na právne úkony, keď údaje doterajšieho stavu výkazu výmer sú zhodné s údajmi platných výpisov z katastra nehnuteľnosti.

Vyhoviteľ Ing. Peter Kompiš - KOMGEO Moldavská cesta 91 044 02 Turňa nad Bodvou IČO : 37417665		Kraj Košický	Okres Košice - okolie	Obec Moldava nad Bodvou
		Kat. územie Moldava nad Bodvou	Číslo plánu 98/2022	Mapový list č. Moldava n.B. 3-5/42, 24
GEOMETRICKÝ PLÁN na oddelenie pozemku p.č. 796/11				
Vyhotovil		Autorizačne overil		Úradne overil
Dňa: 18.9.2022	Meno: Ing. Kompiš Peter	Dňa: 18.9.2022	Meno: Ing. Peter Kompiš	Meno: Ing. Silvia SZALAYOVÁ
Nové hranice boli v prírode označené kov. rúrkami		Náležitostami a presnosťou zodpovedá predpisom		Dňa: 23.09.2022
Záznam podrobného merania (meračský náčrt) č. 1869		 Pečiatka a podpis		Číslo: G7-366/2022
Súradnice bodov označených číslami a ostatné meračské údaje sú uložené vo všeobecnej dokumentácii				 Pečiatka a podpis

Výkaz výmer

Doterajší stav				Zmeny					Nový stav					
Číslo Parcely		Výmera		Druh pozemku	D i e l	k parcele číslo	m2	od parcely číslo	m2	Číslo parcely	Výmera		Druh pozemku Kód	Vlastník (iná opráv.osoba) adresa, (sídlo)
Pk	KN	ha	m2								ha	m2		
Stav právny je totožný s registrom C KN														
	796/1		4492	zastav. plocha						796/1	2539		zastav. plocha 18	Doterajší
										796/11	1953		zastav. plocha 18	K3, s.r.o. Hviezdoslavova 38 Moldava nad Bodvou
			4492								4492			

da:

Kód spôsobu využívania 18 - Pozemok na ktorom je dvor



1120/2
1128/6
1128/3

1128/1

-51.85-

-52.90-

d
796/7

d
796/11

780/38

780/3

-60.70-

796/4

796/3

796/2

796/5

d
796/1

Moldava nad Bodvou 3-5/24
Moldava nad Bodvou 3-5/42

-19.65-

1
2
3
4

-18.30-

780/6

796/6

779/5

779/7 d

779/9 d

79i/2

79i/5

79i/6

d 796/9

A
79i/1



1128/1

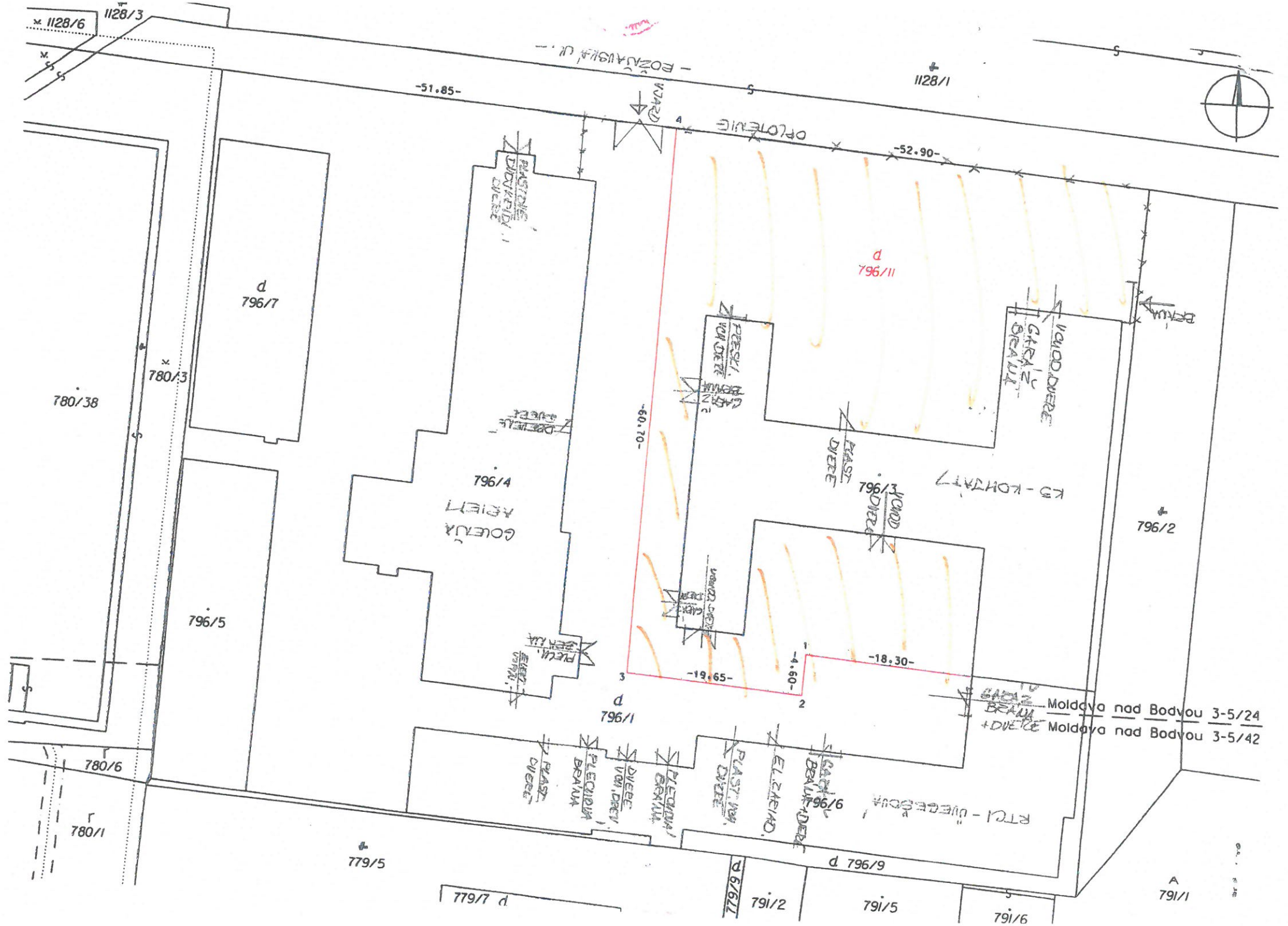

1128/6

1128/3

1128/1

-51.85-

-52.90-

d 796/7

780/38

780/3

796/4

796/5

-60.70-

d 796/11

796/2

K3 - KONZART

GOENJA
ARIETA

796/1

-18.30-

Moldova nad Bodvou 3-5/24
Moldova nad Bodvou 3-5/42

d 796/1

-19.65-

-4.60-

780/6

780/1

779/5

779/7 d

796/9

791/2

791/5

791/6

A 791/1

0.1 2.16

POZNAVANIE U.

WARD

PLASTINE
DIVERZY
DVERE

DREVELE
DVERE

PLECI
DVERE

PLAST
DVERE

PLECI
DVERE

PLECI
DVERE

PLAST
DVERE

ELZARNA
DVERE

PLAST
DVERE

PLAST
DVERE

PLAST
DVERE

PLAST
DVERE

PLAST
DVERE

PLAST
DVERE

PLAST
DVERE

PLAST
DVERE

PLAST
DVERE

RTCI - UVEGROVA

PLAST
DVERE

PLAST
DVERE

PLAST
DVERE