

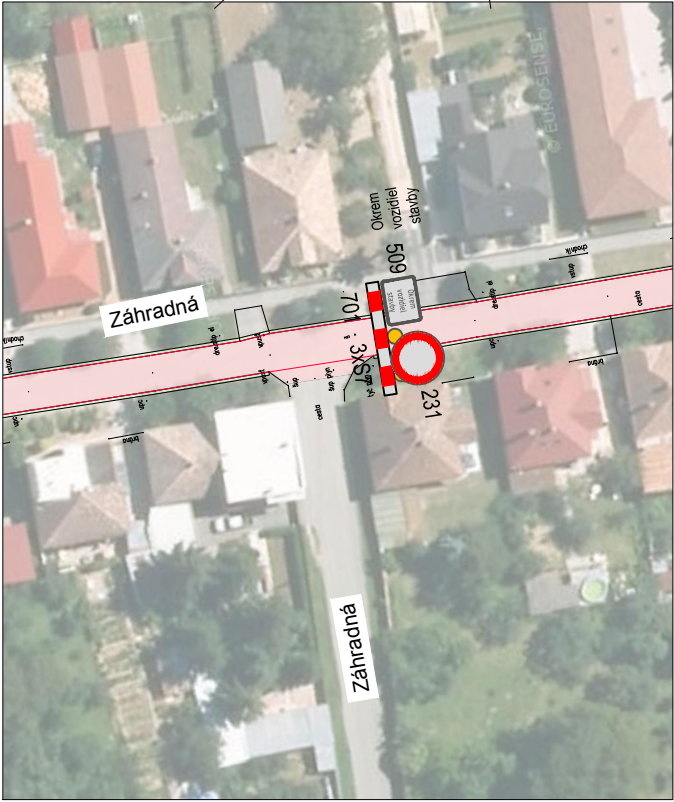

Ex. cesta na ktorej budú realizované stavebné úpravy je úzka a počas prác nie je možné, aby bol dovolený prejazd motorov. vozidlami, nakoľko by dochádzalo k stretu zo stavebnými strojmi na stavbe! Stavebník po dohode zo zástupcami obce, bude realizovať stavbu postupne po úsekoch, pričom každý úsek na ktorom budú prebiehať stavebné práce sa uzavrie z oboch strán. Vjazd bude možný len pre stavebné stroje. Na dĺžke pracoviska - uzávěry sa realizátor dohodne zo zástupcami obce!

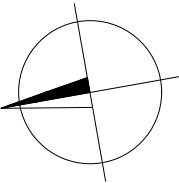

#### PRIEČNA UZÁVERA:

zábranou na označenie uzávierky xx na zábrane spolu s výstražnými svetlami typu VS1  
NA ZÁBRANE SA OSADÍ DZ 231, a DZ 509



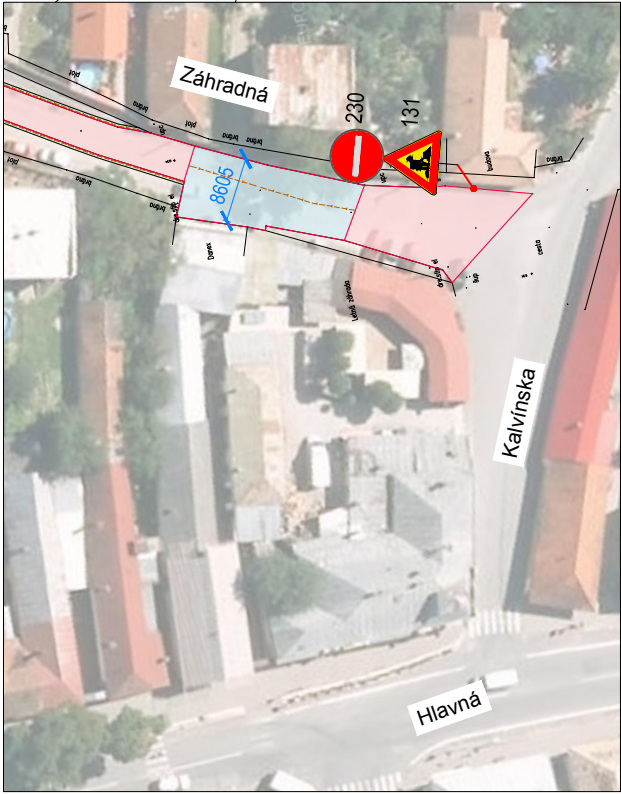

#### PRIEČNA UZÁVERA:

zábranou na označenie uzávierky xx na zábrane spolu s výstražnými svetlami typu VS1  
NA ZÁBRANE SA OSADÍ DZ 231, a DZ 509

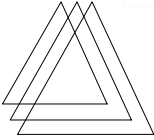

Prenosné zvislé dopravné značky sú základného rozmeru, trieda retroreflexie RA2 podľa STN EN 12899-1. Červené a biele pruhy na smerovacích doskách, na zábranách na označenie uzávierky a na vodiачích tabuliach sú z retroreflexnej fólie triedy RA2 podľa STN EN 12899-1.

JESTVUJÚCE DZ, KTORÉ BY BOLI V ROZPORE S NAVRHOVANOU ÚPRAVOU JE NUTNÉ PREKRYŤ PO DOBU TRVANIA OBMEDZENÍ.

|  |  |                      |   |   |  |                  |            |
|--|--|----------------------|---|---|--|------------------|------------|
| Autor :  |  | .                    |  |  | <br><b>DATA-INTOP</b><br>Ing. Miroslav Dilský<br>Košice |                  |            |
| Zodpovedný projektant :  |  | ING. MIROSLAV DILSKÝ |   |   |  |                  |            |
| Projektant :   |  | ING. MIROSLAV DILSKÝ |   |   |  |                  |            |
| Investor - stavebník: MESTO MOLDAVA NAD BODVOU<br>ŠKOLSKÁ 356/2<br>045 01 MOLDAVA NAD BODVOU |  |                      |   |   |  |                  |            |
| Stavba:  |  |                      |   | Rekonštrukcia vozovky na ulici Záhradná   |  | Zákazkové číslo: | 01/2021    |
| Objekt: Prenosné dopravné značenie   |  |                      |   |   |  | Dátum:           | 04/2021    |
|  |  |                      |   |   |  | Stupeň - účel:   | PDRS zjed. |
|  |  |                      |   |   |  | Počet A4:        | 2A4        |
|  |  |                      |   |   |  | Mierka:          | 1:1000     |
| Názov prílohy: Situácia-3etapa   |  |                      |   |   |  | Výkres:          | 3          |